

## Kv. Diana, Gamla Stan

Huset härstammar från 1600-talet och har byggts om och till många gånger under årens lopp. Det centrala trapphuset med sina kryssvalv är ett av Gamla Stans bäst bevarade. I entré och källarplan huserar den kända restaurangen Källaren Diana, resten av huset används som kontor.

Eftersom husets tekniska system blivit föråldrade ombads vi projektera för en ombyggnad. En särskild utmaning blev att förse den gamla, kulturskyddade (blåklassade) byggnaden med kyla. De två vindsvåningarna fick utöver nya installationer också helt ny planslösning.

Adress: Brunnsgränd  
Ombyggnadsår: 2003-2004  
Ansvarig arkitekt: Per Ahrbom  
Handläggare: Gunnar Hellman  
Beställare: Gyllenforsen  
Projektledare: Stefan Gaterud



Foto: A&P



Alt. 3. MÖBLINGSPLAN, PLAN 0

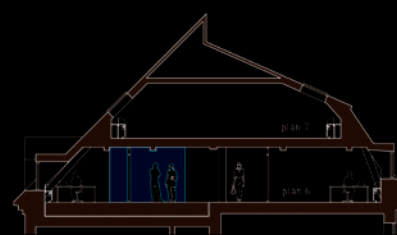

SEKTION A-A, PLAN 0